

MODULARIO
P. n. 498

MINISTERO DELLE FINANZE
DIREZIONE GENERALE DEL CATASTO E DEI SERVIZI TECNICI ERARIALI

Mod. A (Nuovo Catasto Edilizio Urbano)

Lirc
300

2/1 NUOVO CATASTO EDILIZIO URBANO

(R. DECRETO-LEGGE 13 APRILE 1999, N. 647)

Planimetria dell'immobile situato nel Comune di FAUGLIA Via CASAFERRI

Ditta AZIENDA TERRE EDILIZIA RESIDENZIALE PER L'EDIFICIO - COMUNE DI FAUGLIA PER L'AREA

Allegata alla dichiarazione presentata all'Ufficio Tecnico Erariale di PISA

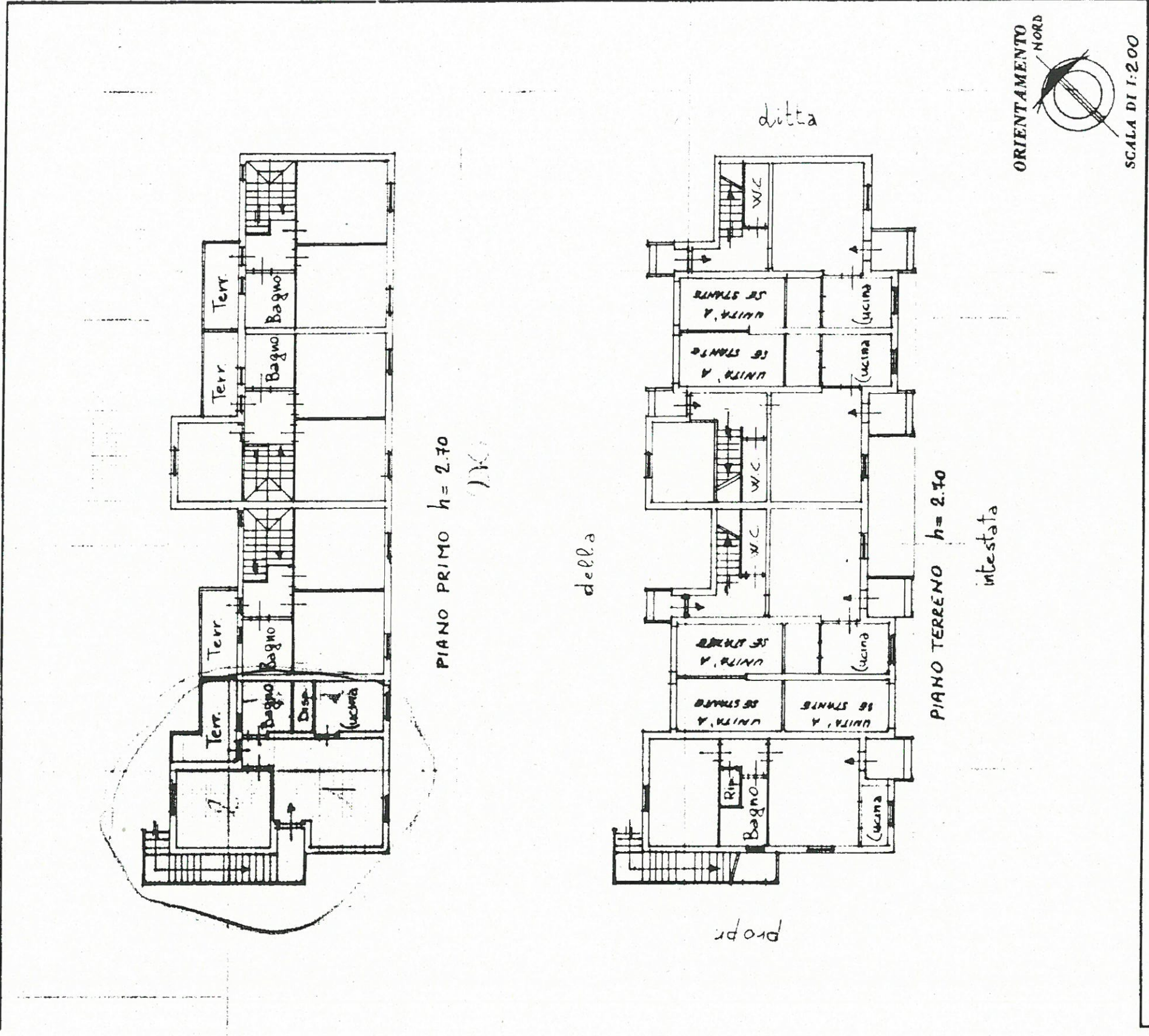

SPAZIO RISERVATO PER LE ANNOTAZIONI D'UFFICIO

DATA	FO. 30
PROT. N°	22
	MA. 731
	U.B. 25

Compilata dal GEOMETRA
(Titolo, nome e cognome del tecnico)
LIO LORENZETTI

Iscritto all'Albo de I.A.C.P.
della Provincia di PISA

DATA 10 novembre 1999

Firma: *[Signature]*